

自大正十年十一月一日  
至大正十一年十月三十一日

第三回營業報告書

日本拓殖株式會社

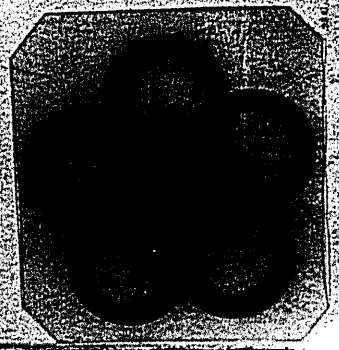

## 日本拓殖株式會社第三回營業報告書

大正十年十一月一日ヨリ大正十一年十月三十一日ニ至ル營業報告書、貸借對照表、財產目錄、損益計算書及損益金處分案ヲ作成シ茲ニ之ヲ報告ス

### 營業報告

#### 一、株主總會

大正十年十二月二日午後二時臺北市鐵道ホテルニ於テ本社第二回定時株主總會ヲ開催ス、出席株主總數委任狀共二百九十三名、此株數十二萬七千三百七十五株ニシテ大正九年十一月一日ヨリ大正十年十月三十一日ニ至ル第二回營業報告書、貸借對照表、財產目錄及損益計算書ヲ承認シ損益金處分ノ件ハ原案通可決セリ

監査役全部任期滿了ニ付改選ノ結果波江野吉太郎、坂本素魯哉、佐々木紀綱、簡朝山、黃聖必ノ五氏重任セリ

#### 一、役員異動

監査役任期滿了ニ付改選シタルニ前記ノ通全部重任セリ、取締役藤田謙一氏ハ家事上ノ都合ニ依リ大正十年十二月二日辭任セラレ取締役山移定政氏ハ大正十一年五月二十一日東京自宅ニ於テ薨亡セ

ラレタルモ役員法定ノ員數ヲ缺カス且ツ事務上差支ナキヲ以テ定款第二十九條ニ據リ補缺選舉ヲ行ハサリキ

一、株式及株主

本期間株式名義書換總數一〇五件、二五、八二五株ニシテ本期末現在株主數ハ七〇三名之ヲ前期末ニ比スレハ一八名ノ減少ナリ

一、登記

左記ノ通臺北地方法院中壢出張所ニ於テ登記ヲ了セリ

- 一、監查役改選ノ結果全部重任ニ付大正十年十二月十四日登記
- 一、取締役藤田謙一氏辭任ニ付大正十年十二月十四日登記
- 一、取締役山移定政氏死亡ニ付大正十一年六月十二日登記
- 一、取締役持木壯造氏住所移轉ニ付大正十一年十月十日登記

一、事業

一、概況  
財界ハ依然トシテ不振ノ裡ニ本期ヲ經過セリ、本社ハ前期末ノ方針ニ據リ一切新事業ノ計劃ヲ見合

セ極力財産ノ内容整理ニ努メタリシモ一般物價低落ノ爲メ整理ニ伴フ財産ノ減價ヲ餘儀ナクナレ且ツ地方財界ノ不況、二期作稀有ノ早魃、米價下落等ノ影響ニ因リ産米ノ數量價格共減少ヲ來シタルト加フルニ借入金ニ對スル利息負擔ノ重荷ハ之ヲ如何共スル能ハサリシトニ依リ本期決算ノ結果費想外ニ不良ナリシハ誠ニ遺憾トスル所ナリ

一、社有地

本期末ニ於ケル社有地現在甲數ヲ桃園大圳灌溉區域ノ内外別ニ示セハ左ノ如シ

地目	區域内	區域外	合計	前期ニ比シ増減
田	一、二九九・六七二	一四一・二三三九	一、四四〇・九〇六〇	増 六〇〇・九七二
畑	五六六・三九二八	一八四・六六七二	七五一・〇六〇〇	減 五四・三三九
建	三二・一九七一	八・五〇三一	四〇・七〇〇二	増 〇・二八四
原	一一〇・三二八八	〇・八八四六	一一一・二一三四	減 〇・四七六九
林	二二・八五九六	〇・七三三三	二三・〇三二九	増 〇・八四一
雜	〇・七六二九	〇・七六二九	〇・七六二九	× 〇・九一〇一
池	三〇七・二四四五	五五・七三八五	三六二・九八三〇	減 四・五九八八
計	二、三四九・四五七八	三九一・二〇〇六	二、七四〇・六五八四	

社有地ノ内本期間ニ於テ賣買ニ依リ増減シタル甲數左ノ如シ



差引純收入	入			
	九年新田	十年新田	十一年新田	社有地收入計 承買耕地收入 收入合計
111	1,977,750	2,277,000	2,111,000	1,977,750
110	1,977,750	2,277,000	2,111,000	1,977,750
109	1,977,750	2,277,000	2,111,000	1,977,750
108	1,977,750	2,277,000	2,111,000	1,977,750
107	1,977,750	2,277,000	2,111,000	1,977,750
106	1,977,750	2,277,000	2,111,000	1,977,750
105	1,977,750	2,277,000	2,111,000	1,977,750
104	1,977,750	2,277,000	2,111,000	1,977,750
103	1,977,750	2,277,000	2,111,000	1,977,750
102	1,977,750	2,277,000	2,111,000	1,977,750
101	1,977,750	2,277,000	2,111,000	1,977,750
100	1,977,750	2,277,000	2,111,000	1,977,750
99	1,977,750	2,277,000	2,111,000	1,977,750
98	1,977,750	2,277,000	2,111,000	1,977,750
97	1,977,750	2,277,000	2,111,000	1,977,750
96	1,977,750	2,277,000	2,111,000	1,977,750
95	1,977,750	2,277,000	2,111,000	1,977,750
94	1,977,750	2,277,000	2,111,000	1,977,750
93	1,977,750	2,277,000	2,111,000	1,977,750
92	1,977,750	2,277,000	2,111,000	1,977,750
91	1,977,750	2,277,000	2,111,000	1,977,750
90	1,977,750	2,277,000	2,111,000	1,977,750
89	1,977,750	2,277,000	2,111,000	1,977,750
88	1,977,750	2,277,000	2,111,000	1,977,750
87	1,977,750	2,277,000	2,111,000	1,977,750
86	1,977,750	2,277,000	2,111,000	1,977,750
85	1,977,750	2,277,000	2,111,000	1,977,750
84	1,977,750	2,277,000	2,111,000	1,977,750
83	1,977,750	2,277,000	2,111,000	1,977,750
82	1,977,750	2,277,000	2,111,000	1,977,750
81	1,977,750	2,277,000	2,111,000	1,977,750
80	1,977,750	2,277,000	2,111,000	1,977,750
79	1,977,750	2,277,000	2,111,000	1,977,750
78	1,977,750	2,277,000	2,111,000	1,977,750
77	1,977,750	2,277,000	2,111,000	1,977,750
76	1,977,750	2,277,000	2,111,000	1,977,750
75	1,977,750	2,277,000	2,111,000	1,977,750
74	1,977,750	2,277,000	2,111,000	1,977,750
73	1,977,750	2,277,000	2,111,000	1,977,750
72	1,977,750	2,277,000	2,111,000	1,977,750
71	1,977,750	2,277,000	2,111,000	1,977,750
70	1,977,750	2,277,000	2,111,000	1,977,750
69	1,977,750	2,277,000	2,111,000	1,977,750
68	1,977,750	2,277,000	2,111,000	1,977,750
67	1,977,750	2,277,000	2,111,000	1,977,750
66	1,977,750	2,277,000	2,111,000	1,977,750
65	1,977,750	2,277,000	2,111,000	1,977,750
64	1,977,750	2,277,000	2,111,000	1,977,750
63	1,977,750	2,277,000	2,111,000	1,977,750
62	1,977,750	2,277,000	2,111,000	1,977,750
61	1,977,750	2,277,000	2,111,000	1,977,750
60	1,977,750	2,277,000	2,111,000	1,977,750
59	1,977,750	2,277,000	2,111,000	1,977,750
58	1,977,750	2,277,000	2,111,000	1,977,750
57	1,977,750	2,277,000	2,111,000	1,977,750
56	1,977,750	2,277,000	2,111,000	1,977,750
55	1,977,750	2,277,000	2,111,000	1,977,750
54	1,977,750	2,277,000	2,111,000	1,977,750
53	1,977,750	2,277,000	2,111,000	1,977,750
52	1,977,750	2,277,000	2,111,000	1,977,750
51	1,977,750	2,277,000	2,111,000	1,977,750
50	1,977,750	2,277,000	2,111,000	1,977,750
49	1,977,750	2,277,000	2,111,000	1,977,750
48	1,977,750	2,277,000	2,111,000	1,977,750
47	1,977,750	2,277,000	2,111,000	1,977,750
46	1,977,750	2,277,000	2,111,000	1,977,750
45	1,977,750	2,277,000	2,111,000	1,977,750
44	1,977,750	2,277,000	2,111,000	1,977,750
43	1,977,750	2,277,000	2,111,000	1,977,750
42	1,977,750	2,277,000	2,111,000	1,977,750
41	1,977,750	2,277,000	2,111,000	1,977,750
40	1,977,750	2,277,000	2,111,000	1,977,750
39	1,977,750	2,277,000	2,111,000	1,977,750
38	1,977,750	2,277,000	2,111,000	1,977,750
37	1,977,750	2,277,000	2,111,000	1,977,750
36	1,977,750	2,277,000	2,111,000	1,977,750
35	1,977,750	2,277,000	2,111,000	1,977,750
34	1,977,750	2,277,000	2,111,000	1,977,750
33	1,977,750	2,277,000	2,111,000	1,977,750
32	1,977,750	2,277,000	2,111,000	1,977,750
31	1,977,750	2,277,000	2,111,000	1,977,750
30	1,977,750	2,277,000	2,111,000	1,977,750
29	1,977,750	2,277,000	2,111,000	1,977,750
28	1,977,750	2,277,000	2,111,000	1,977,750
27	1,977,750	2,277,000	2,111,000	1,977,750
26	1,977,750	2,277,000	2,111,000	1,977,750
25	1,977,750	2,277,000	2,111,000	1,977,750
24	1,977,750	2,277,000	2,111,000	1,977,750
23	1,977,750	2,277,000	2,111,000	1,977,750
22	1,977,750	2,277,000	2,111,000	1,977,750
21	1,977,750	2,277,000	2,111,000	1,977,750
20	1,977,750	2,277,000	2,111,000	1,977,750
19	1,977,750	2,277,000	2,111,000	1,977,750
18	1,977,750	2,277,000	2,111,000	1,977,750
17	1,977,750	2,277,000	2,111,000	1,977,750
16	1,977,750	2,277,000	2,111,000	1,977,750
15	1,977,750	2,277,000	2,111,000	1,977,750
14	1,977,750	2,277,000	2,111,000	1,977,750
13	1,977,750	2,277,000	2,111,000	1,977,750
12	1,977,750	2,277,000	2,111,000	1,977,750
11	1,977,750	2,277,000	2,111,000	1,977,750
10	1,977,750	2,277,000	2,111,000	1,977,750
9	1,977,750	2,277,000	2,111,000	1,977,750
8	1,977,750	2,277,000	2,111,000	1,977,750
7	1,977,750	2,277,000	2,111,000	1,977,750
6	1,977,750	2,277,000	2,111,000	1,977,750
5	1,977,750	2,277,000	2,111,000	1,977,750
4	1,977,750	2,277,000	2,111,000	1,977,750
3	1,977,750	2,277,000	2,111,000	1,977,750
2	1,977,750	2,277,000	2,111,000	1,977,750
1	1,977,750	2,277,000	2,111,000	1,977,750

備考 上記石數ハ臺灣樹ニ據ル臺斗一石ハ内地樹六斗ニ相當ス

右ノ内畑三六八甲餘ハ舊田ニ附隨シテ契約シタルモノナルカ故ニ租金トシテハ別ニ之ヲ徵收セス  
十一年期新開田ハ契約ニ依リ本期ハ免租トス

社有地ノ内舊田七甲二八九六糸畑二甲七三一八糸ハ登記手續未済ナレトモ既ニ桃園大圳埤池用地  
トナリタルカ故ニ、又本期買收地ハ期末ニ至リ買收シタルモノナルガ故ニ共ニ本期ハ小作料ノ收  
入ナシ

租石徵收ニ就テハ地方財界ノ不況ニ因リ徵收頗ル困難ナリシモ職員ノ周到ナル用意ト熱心ナル努力  
トニ依リ其ノ成績ハ前期ニ比シ遙カニ良好ナリキ

本期小作料收入ノ前期ニ比シ少カリシハ桃園大圳埤池用地（登記済田七甲九三六〇糸未登記田七甲

二八九六糸）ニ對スル免租（約二百五十石）及大圳埤池缺壞ノ爲メ被リタル水害地免租（約百二十石）  
等モ其一因ナリシト雖モ主トシテ一般財界不振ノ折柄十年度二期作ハ稀有ノ旱魃ノ爲メ非常ナル  
收トナリ海岸地方ニ於テハ收穫皆無ノ所ヲサエ見ルニ至リシ状態ニテ小農ノ疲弊其極ニ達シタルニ  
豫テ工事進行中ナリシ桃園大圳組合ニ於テハ此種ニ乘シ幹線及埤池工事ノ速成ニ全力ヲ注キ人夫ノ  
吸集ニ努メタルト一方縦貫鐵道海岸線其他ノ工事モ進行中ナリシカハ耕作中ニハ資金缺乏ノ爲メ  
耕作ヲ斷念シ人夫トシテ此方面ニ走ル者少カラサルニ至リシニ從テ農家ハ勞力不足ヲ告ケ小作契約益々  
困難トナリタルニ因ルモノニシテ本社ハ積地金ノ猶豫、耕作資金及食料米ノ貸付等ヲ條件トシ又ハ  
作分契約等ニ依リ極力耕作獎勵ニ努メタル結果辛フシテ全部ノ契約ヲ了シタリト雖モ前期ニ比シ小  
作料ノ減收ハ之ヲ如何共スル能ハサリキ、加之島米ハ内地豊作豫想ノ影響ニ依リ移出取引殆ト雖モ  
ノ状態ニ陥リシカハ僅少ナル地方消費米ノ取引ヲ除ク外荷動殆ト之ナキニ至リ當地相場ハ二期米  
出廻期ニ先立チ一時臺斗一石（清油百斤）五圓六七十錢ヲ稱ヘタリシモ其後内地期米相場ノ後ヲ過リ  
テ漸次低落ヲ告ケ九月末ノ三圓八十錢ヲ底値トシ十月初旬農商務省第一回收穫豫想發表ニ因リ期米  
ノ反撥ニ伴ヒ一時四圓四五十錢迄引戻シタリシモ數日ヲ出テスシテ再ヒ漸落歩調ヲ取り遂ニ四圓見  
當ヲ以テ本期ヲ經過セリ之カ爲メ徵收石數ニ於テ前期ニ比シ減少ヲ告ケタル本期小作米ハ更ニ米價  
低落ノ影響ニ依リ換算金額ニ於テ豫想ニ比シ著シキ減收ヲ來シタルハ遺憾ナリ



# 決算報告

一、貸借對照表 (大正十一年十月三十一日現在)

科目	借方 (資産)		貸方 (負債)	
	金額	科目	金額	科目
未拂込株金	七、〇〇〇、〇〇〇・〇〇	資本金	一〇、〇〇〇、〇〇〇・〇〇	
創業費	二五、二三一・六一	借入金	四九四、〇〇〇・〇〇	
土地	二、八二九、八七三・六〇	破地金	三〇、〇六三・九八	
建物	七三、二二五・五八	預り金	四、一七八・〇五	
米穀	三〇、七四三・三三	未拂金	八、八〇二・〇一	
貯藏品	一八、四七六・七七	假受金	一、九〇二・二六	
農具家畜	三、七七三・七五			
什器	二七、八七八・二三			
有價證券	四二、八〇〇・〇〇			
貸金	一一二、一七七・六七			
<b>合計</b>	<b>一一二、一七七・六七</b>	<b>合計</b>	<b>一一二、一七七・六七</b>	

種類	摘要	金額	
		借方	貸方
承賤地勘定		三〇、三九〇・〇八	
未收金		一七、〇〇八・四七	
包種茶掛代金		一九、六五四・七六	
滯納租穀		二九、四七八・六九	
假出金		二五、八二七・六〇	
銀行預金		九、八五〇・〇〇	
現金有高		一、一四五・〇三	
前期繰越金		一六二、三〇一・八二	
当期損失金		七九、一〇九・三一	
<b>合計</b>		<b>一〇、五三八、九四六・三〇</b>	<b>一〇、五三八、九四六・三〇</b>

一、財産目録 (大正十一年十月三十一日現在)

種類	摘要	金額
未拂込株金	株主七〇三名此株數二十萬株一株金三十五圓也	七、〇〇〇、〇〇〇・〇〇

創業費	社有地二、七四〇甲〇三二九糸	二五、二三一·六一
土地	事務所及附屬建物四棟一〇二坪餘倉庫五棟二四三坪餘宿舍六棟四二六坪餘地方駐在所建物四棟	二、八二九、八七三·六〇
建物	梗稻六六二八石四七一合糯稻一五六石三三三合	七三、二二五·五八
米穀	十二封度軌條三哩七三三、肥料、其他	三〇、七四三·三三
貯藏品	荷車其他農具及水牛二四頭	一八、四七六·七七
農具家畜	庄園、農具購本、測量機械、氣象用機械、度量衡器、事務所備品其他	三、七七三·七五
什器	臺灣炭業株式會社株式二、〇〇〇株一株金五圓也 中環軌道株式會社株式二、六二四株一株金十二圓五十錢也 有擔保四七、六九八圓餘無擔保五〇、三六五圓餘耕作資金 八〇一五圓餘大正六七年甘蔗貸金六、〇九八圓餘	二七、八七八·三三
有價證券	礦地金、前拂膜肥料、手數料及雜費等	四二、八〇〇·〇〇
貸金	蝦實掛金、肥料賣掛金、未收利息、雜品代金、其他	一一二、一七七·六七
承贖地勘定	爪哇其他送委託販賣茶代金	三〇、三九〇·〇八
未收金	租石一二三口租金五〇口	一七、〇〇八·四七
包種茶掛代金	未經過利息、埤池工事假出、拆毀委託金其他	一九、六五四·七六
滯納租穀	新高銀行	二九、四七八·六九
假出金		二五、八二七·六〇
銀行預金		九、八五〇·〇〇

現金有高  
合計

一、一四五、〇〇三  
一〇、二九七、五三五·一七

一、損益計算書

(自大正十一年十一月十一日  
至大正十一年十月三十一日)  
發祥 藤誠

摘要	金額	摘要	金額
小作料收入	一〇〇、五六二·八二	承贖耕料	三三、五四六·六二
雜收入	四、〇九三·七二	地租及諸公費	一四、五七七·二三
當期損失金	七九、一〇九·三一	租穀徵收及運搬費	九〇、五七五·五〇
		佃人指道費	七六一·八八
		利息	四七、四六〇·三五
		營業費	三九、三九二·〇五
		輕便軌條及附屬品減價損金	二九、三六六·八五
		家畜死亡及減價損金	一八四、四四三·七五
		青島積民藥處分損金	二、六五四·七六



合計	一八三、七六五・八五	諸損金	二、七三五・九六
		合計	一八三、七六五・八五

一、損益金處分案

一金拾萬四千六百五拾六圓五拾四錢也

當期總益金

一金拾八萬參千七百六拾五圓八拾五錢也

當期總損金

差引

一金七萬九千九百九圓參拾壹錢也

當期損失金

一金拾六萬貳千參百壹圓八拾貳錢也

前期繰越損金

合計

金貳拾四萬壹千四百拾壹圓拾參錢也

損失金後期繰越

右之通候也

大正十一年十一月十三日

日本拓殖株式會社

取締役社長	鈴木岩治郎
專務取締役	小松吉久
取締役	林熊徹
同	林鶴壽
同	田村藤四郎
同	竹内虎雄
同	後宮信太郎
同	平高寅太郎
同	持木壯造
監查役	波江野吉太郎
同	簡期山

右審査候處相違無之候也

日本經濟學會誌

同 同 同

黃 聖 必  
坂 本 素 魯 哉  
佐 々 木 紀 綱

入 爲 經 國 社 會 經 濟 學 會 誌